



Bilan CVEC 2022

[Contribution à la Vie Étudiante
et du Campus] et perspectives 2023

CFVU 21 Avril 2023

Programme

- 1 Budget CVEC 2022
- 2 Point d'étape bilan actions / projets Vie étudiante CVEC 2022/2023
- 3 Point d'étape bilan actions / projets santé universitaire CVEC 2022/2023
- 4 Point d'étape bilan actions / projets actions sportives CVEC 2022/2023
- 5 Point d'étape bilan actions / projets actions culturelles CVEC 2022/2023

BUDGET REALISE CVEC 2022

Axes	Intitulé du projet	Services	2022 Fonctionnement	2022 Investissement	2022 Personnel	2022 Total projet	2022 Total axe
A - PREVENTION	actions de prévention menées par le SSU	SSU	13 297 €	0 €	225 094 €	238 391 €	238 391 €
	Projet service inter-universitaire en santé mentale	SSU	0 €			0 €	
B - ACCES AUX SOINS	Fonctionnement total du SSU (tous comptes budgétaires)	SSU	23 020 €	0 €	389 691 €	412 711 €	412 711 €
C - ACCOMPAGNEMENT SOCIAL	Subvention Crèche Equal + aides étudiants	SVE	31 200 €			31 200 €	106 946 €
	Remboursements / exonérations frais inscriptions	SVE	26 000 €			26 000 €	
	Projet précarité étudiante	SVE	0 €			0 €	
	Convention Secours populaire	SVE	5 000 €			5 000 €	
	Aide sociale	SVE	44 746 €			44 746 €	
D - PRATIQUE SPORTIVE	gratuité sport / prise en charge 20 euros	SUAPS	40 000 €			40 000 €	52 676 €
	pratique en autonomie - vacataires étudiants	SUAPS			12 676 €	12 676 €	
	achat de matériel	SUAPS					
E - ART ET CULTURE	Battle hip-hop	Service Culture	0 €			0 €	16 649 €
	Autres manifestations culturelles	Service Culture	15 625 €			15 625 €	
	Concours d'éloquence	Service Culture	1 024 €			1 024 €	
F - ACCUEIL DES ETUDIANTS	chargé de projet culturel	Service Culture			53 115 €	53 115 €	131 535 €
	ambassadeurs culturels	Service Culture			7 343 €	7 343 €	
	Budget participatif étudiant 1 & 2 (15 k€ et 30k€)	SVE	47 199 €			47 199 €	
	Forums Associations étudiantes	SVE	11 991 €			11 991 €	
	Animation campus/ cafés de la MDE	SVE	11 886 €			11 886 €	
G - TRANSVERSE	Dépenses RH transverses aux actions- assistante sociale 100%	SVE			34 026 €	34 026 €	237 266 €
	Masse salariale Mission handicap	SVE			119 989 €	119 989 €	
	Dépenses prévisionnelles COVID	MULTIPLE			0 €	0 €	
	Enveloppe transversale commission CVEC : formation 1er secours + autre projet à rappeler	DVEC	21 000 €	0 €		21 000 €	
	Financement des projets associatifs	SVE	62 251 €			62 251 €	
TOTAL			354 239 €	0 €	841 934 €	1 196 173 €	1 196 173 €

Point d'étape Actions CVEC 2022 / projets 2023 / Vie étudiante

Sous-Commission CVEC Initiatives étudiantes

Point d'étape 2022-2023 : Semestre 1

- 2 commissions (décembre annulé)
- 13 projets déposés = 13 projets subventionnés*

- **19 478€ accordés**
- 8 kits de démarrage = créations de nouvelles assos

Sous-Commission CVEC Initiatives étudiantes

Bilan 2021/2022

Organisation de 9 sous-commissions

45 dossiers déposés



40 projets subventionnés

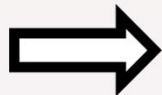

5 projets non subventionnés



**Aide à la création de 9
nouvelles associations**

Les montants accordés:

- Montant minimum alloué : 50 €
- Montant maximum alloué : 5 000€
- Moyenne 1 490 € par projet
- Entre 2 et 10 dossiers/commission
(Moyenne de 5 dossiers/commission)

Les types de projet

Très grande variété de projets

- | | |
|---------------------------|-----------------------|
| ❖ Frais de fonctionnement | ❖ Achats de matériels |
| ❖ Événementiels culturels | ❖ Courts-métrages |
| ❖ Conférences | ❖ Concerts |
| ❖ Expositions | ❖ Théâtre |

Répartition des projets subventionnés

40 projets

Citoyenneté

7 projets

Environnement

3 projets

Culture
scientifique et
technique

7 projets

Culture
artistique

23 projets

Ces 3 dernières années

2018/2019

❖ 10 commissions

❖ 44 projets déposés

❖ Total : 96 694 €

❖ 37 projets associatifs

80 072 € accordés

❖ 6 projets individuels

4 772 € accordés

❖ 11 kits de démarrage

2019/2020

❖ 8 commissions

❖ 49 projets déposés

❖ Total : 77 347 €

❖ 42 projets associatifs

69 760 € accordés

❖ 7 projets individuels

3 287 € accordés

❖ 12 kits de démarrage

2020/2021

❖ 7 commissions

❖ 37 projets déposés

❖ Total : 72 076 €

❖ 19 projets associatifs

68 791 € accordés

❖ 3 projets individuels

3 285 € accordés

❖ 2 kits de démarrage

Lancement du Budget Participatif Étudiant (BPE) #3

Création en 2019

3e édition prévue pour la rentrée 2023-24

Budget : 30 000€

Objectif : promouvoir les idées des étudiant.es en faveur de campus adaptés à leurs besoins et attentes

Calendrier prévisionnel

- Dépôt des projets | 4 sept - 13 oct. 2023
- Analyse des projets | 16 octobre - 29 nov. 2023
 - Vote | 30 nov-20 décembre 2023
 - Annonce des résultats | Janvier 2024
- Réalisation prévisionnelle des projets | 2024

Janvier- septembre 2024 en fonction de la nature des projets et des besoins d'études ou de marchés.

Bilan (BPE) #2

Chiffres clés

91 contributions
4743 votes
1002 participant.es
8 projets lauréats

Aperçu des projets lauréats

- ❖ Ciné plein-air
- ❖ Murs colorés
- ❖ Élargissement de l'offre de protections menstruelles et contre les IST
- ❖ Distribution de culottes menstruelles
- ❖ Plantation d'arbres fruitiers
- ❖ Brocante culturelle
- ❖ Photomaton événementiel
- ❖ Micro-ondes en libre accès sur PdA

+ d'infos : <https://jeparticipe.univ-lyon2.fr/>

Point d'étape Actions CVEC 2022 / Projets 2023 - SSU

SSU sur les 2 sites depuis le 2 janvier 2023

- Campus BDR

Bât. Gaïa, RDC - 86 rue pasteur, 69007 LYON

Du lundi au vendredi

8h30 – 17h30 (sauf le mardi 9h30) sur RDV

- Campus PDA

IUT bât. 1, 1er étage - 160 bld de l'université, 69500 BRON

Du lundi au vendredi

8h30-12h30 13h30-17h sur RDV

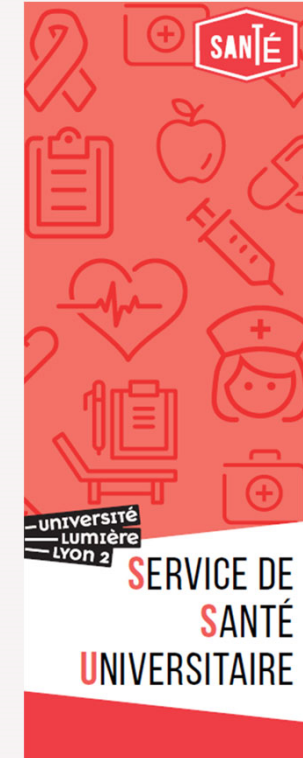

Point d'étape Actions CVEC 2022 / Projets 2023 - SSU

Actions de prévention 2021/2022

- Guide d'entrée dans la vie sexuelle
- Ateliers méditation pleine conscience
- Escape game santé mentale
- Premiers secours en santé mentale
- Sidaction : stand de prévention, TROD, concert, buvette...
- Conférences sexualité : consentement et genre avec le master genre
- Groupe de parole sur les troubles du comportement alimentaire avec l'association corps en révolte
- ...



Point d'étape Actions CVEC 2022 / Projets 2023 - SSU

Actions de prévention 2022/2023

- Application Namata (méditation PC)
- Premiers secours en santé mentale
- Santé mentale et environnement
 - Café de la MDE Bien être et plante verte
 - Théâtre débat avec service culturel
 - Bibliothèque vivante avec le Vinatier
- Sidaction
- Méditation pleine conscience
- Prévention des troubles du comportement alimentaire



Point d'étape Actions CVEC 2022 / Projets 2023 - SSU

Actions de prévention 2022/2023

- Concours cuisine
 - Risques festifs escape game + nombreux partenaires (CAARUD, Acoucité etc. ...)
 - Bibliothérapie relation amoureuse et sexualité
 - Programme Etucare
 - Conférences sexualité : désir, pornographie, consentement
 - Atelier témoin actif (formation pour les témoins de VSS par l'association sexe et consentement)
 - Art-thérapie
 - ...
- <https://www.univ-lyon2.fr/vie-des-campus/sante/prevention-et-promotion-de-la-sante>



Point d'étape Actions CVEC 2022 / Projets 2023 - SSU

Centre de santé mentale interuniversitaire

- Lieu dédiée à la santé mentale des étudiant.es quel que soit l'établissement d'enseignement supérieur
- Structure proposant prévention, soin et recherche
- Dépôt du projet de santé à l'ARS en février 2023
- Soutien ARS, AM, CROUS, Ville de Lyon, Région, Métropole, secteur hospitalier et acteurs de santé du territoire
- Recherche des locaux en cours (accompagnement par la Ville de Lyon)
- Copil fin mars
- Ouverture en janvier 2024

Point d'étape Actions CVEC 2022 / projet 2023 / Actions sportives : formations gratuites en secourisme

✓ **Projet 2021/2022**

Montant consommé : 11 080 €

135 étudiant.es formé.es au PSC1

14 étudiant.es formé.es au PSE1

✓ **Projet 2022/2023**

Montant accordé: 11 625 €

Objectif : 135 étudiant.es formé.es au PSC1

A ce jour : 60 étudiants formés / 3 200 € payés en décembre 2022

Objectif : 15 étudiant.es formé.es au PSE1

✓ **Projet 2023/2024**

Montant sollicité : 12 000 €

Objectif : 135 étudiant.es formé.es au PSC1

Objectif : 15 étudiant.es formé.es au PSE1

ESPACE #1

STREET-WORKOUT



ESPACE #4

MOTRICITÉ



Point d'étape Actions CVEC 2022
/ projet 2023 /
Actions sportives : implantation
d'un *street workout*

ESPACE #2

CROSS-TRAINING



PRÉSENTATION DU PROJET D'ESPACES SPORTIF POUR L'UNIVERSITÉ LYON 2

— université
— Lumière
— LYON 2

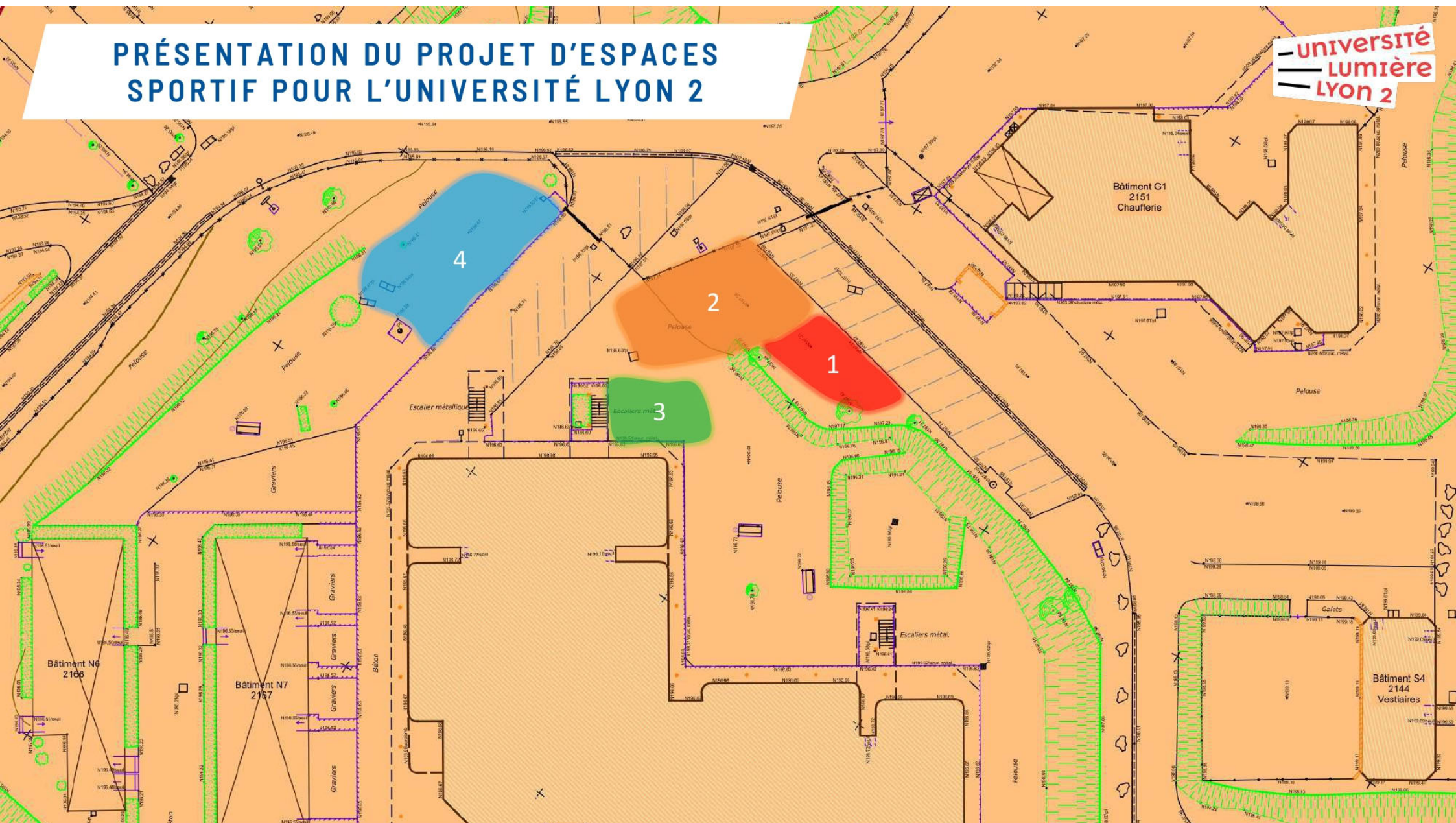

Point d'étape Actions CVEC 2022 / projet 2023 / Actions Culturelles

Projet PUBLIC.QUES!

2 réunions de présentation du projet ont eu lieu le 8 décembre sur les 2 campus
clôture des inscriptions des étudiant.e.s le 20 janvier 2023

<https://www.univ-lyon2.fr/vie-des-campus/appel-a-complices-spectacle-public-ques>

22 étudiant.e.s inscrites.

Travail de coordination et de médiation mené par Maena Soleil, ambassadrice culturelle.

Début des répétitions le 21 février 2023

Une répétition générale en condition réelle jeudi 9 mars de 18h à 20h30
(participation restreinte du public)

3 représentations publiques :

Vendredi 10 mars à 16h30 et Samedi 11 mars à 10h30 puis à 15h

Point d'étape Actions CVEC 2022 / projet 2023 / Actions Culturelles

Séminaire culturel, écologique et citoyen

Pas assez de participant.e.s inscrit.e.s sur la première date de fin septembre 2022.
Report sur un week-end du printemps 2023.

Le week-end retenu du vendredi 31-03 au 2-04 2023

C'est également la semaine étudiante de réduction des déchets organisée par le RESES
(Réseau Étudiant pour une Société Écologique et Solidaire)
L'occasion de mêler création artistique et économie circulaire au cours de l'aventure.

Point d'étape Actions CVEC 2022 / projet 2023 / Actions Culturelles

4ème concours d'éloquence – édition 2022 : Rêv-o-lution

Auditions en octobre : 65 candidat.e.s reçu.e.s

24 étudiant.e.s retenu.e.s

Première série d'ateliers théâtre improvisation au premier semestre permettant la consolidation du groupe.

22 poursuivent au second semestre

Session ateliers « Voix » démarre au second semestre puis atelier plaidoirie.

Demi finale mardi 4 avril à 18h à l'UDL

Finale jeudi 24 avril à 19h au grand amphi